

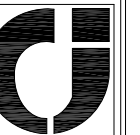

PROYECTO BÁSICO Y DE EJECUCIÓN DE:
CENTRO DE SERVICIOS SOCIALES.

PLACIDO CAÑADAS
JIMENEZ. ARO. 167
C.O.A.M.U.



Firmado:

EXP.: PR_22/08
FECHA:
Dicbre 08

PROMOTOR:
EXCMO. AYUNTAMIENTO DE JUMILLA.

ESCALA:
1/2000
1/200

PLANO:
ZONIFICACIÓN.
PARCELARIO.

Nº PLANO
00

SITUACION:
CL. ALBANO MARTÍNEZ nº 7.
JUMILLA (MURCIA)



VISADO
Normal

08/01/2009
153154/222
HS
Colegio Oficial de Arquitectos de Murcia
Visado Telemático
Autores: PLACIDO CAÑADAS JIMENEZ

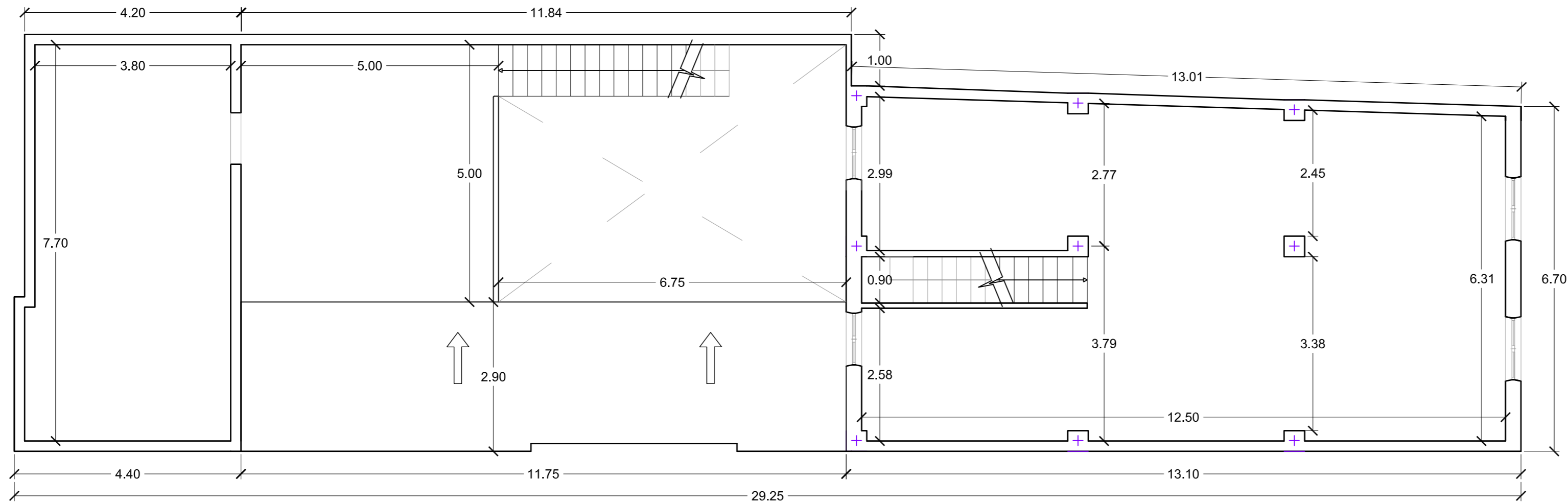

PLANTA PRIMERA.

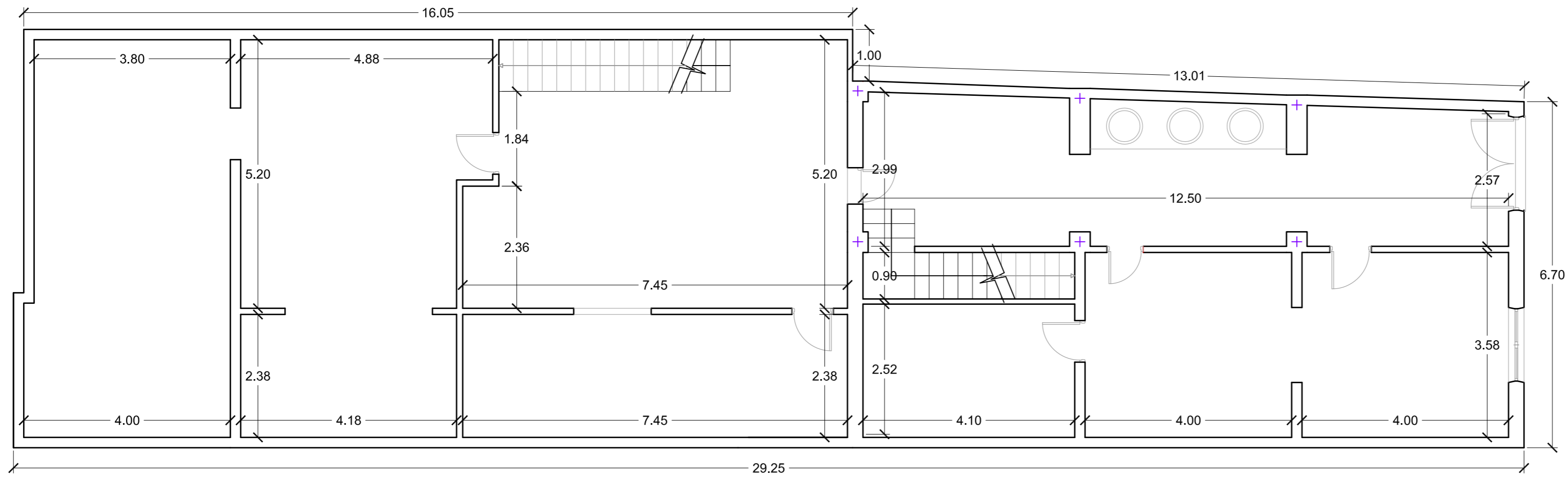

PLANTA BAJA.

CL. ALBANO MARTÍNEZ 7.

PROYECTO BÁSICO Y DE EJECUCIÓN DE: CENTRO DE SERVICIOS SOCIALES.		PLACIDO CAÑADAS JIMENEZ, APO. 167 C.O.A.M.U.
EXP: PR_22/08 FECHA: Dicbre 08	PROMOTOR: EXCMO. AYUNTAMIENTO DE JUMILLA.	Firmado:
ESCALA: 1/75	PLANO: EDIFICACIÓN EXISTENTE. PLANTA BAJA Y PRIMERA.	08/01/2009 153154/222 H.S.
Nº PLANO D01	SITUACIÓN: CL. ALBANO MARTÍNEZ nº 7. JUMILLA (MURCIA)	

VISADO
 Normal
 Visado Telemático
 Autores: PLACIDO CAÑADAS JIMENEZ

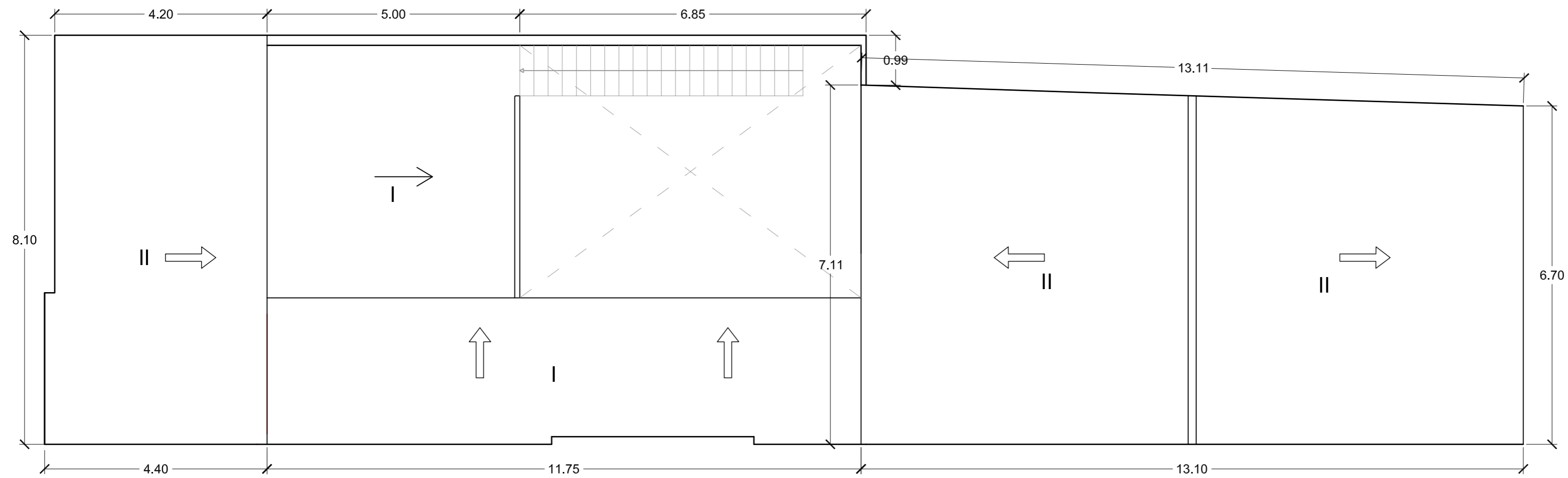

PLANTA DE CUBIERTAS.

CL. ALBANO MARTÍNEZ 7.

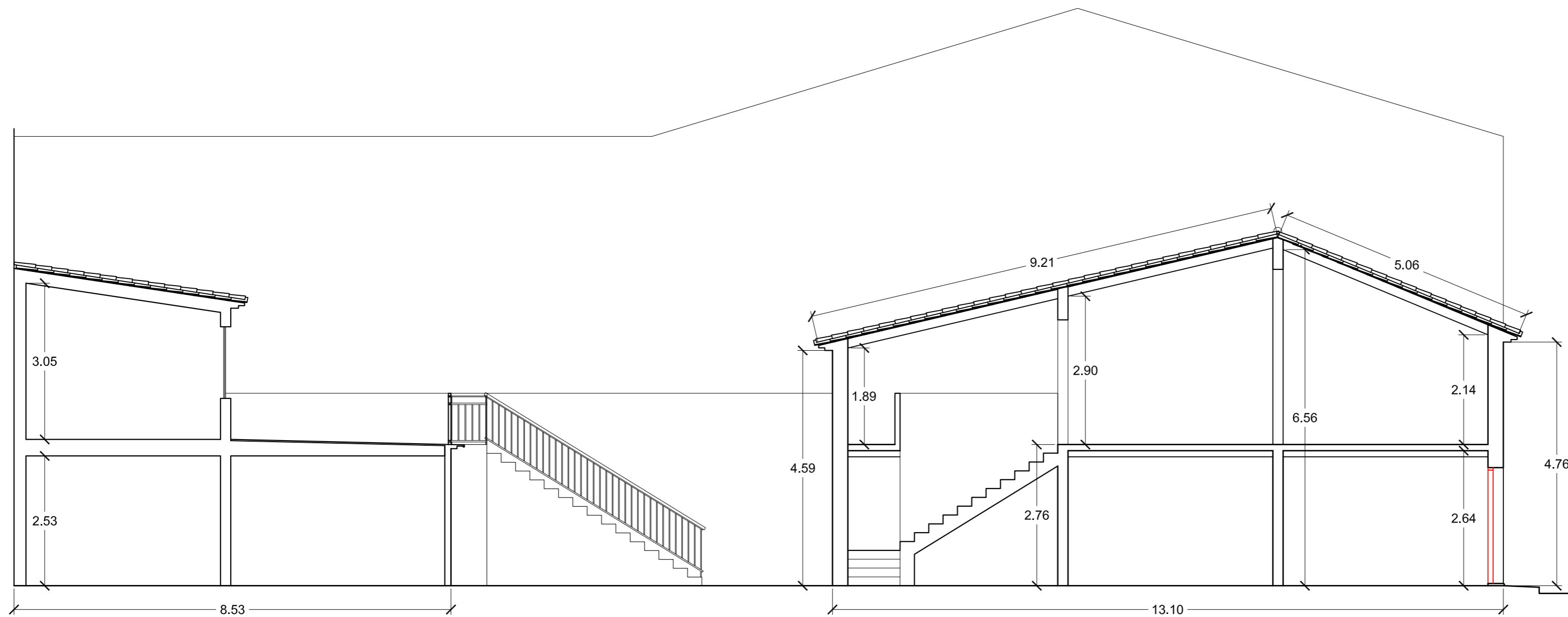

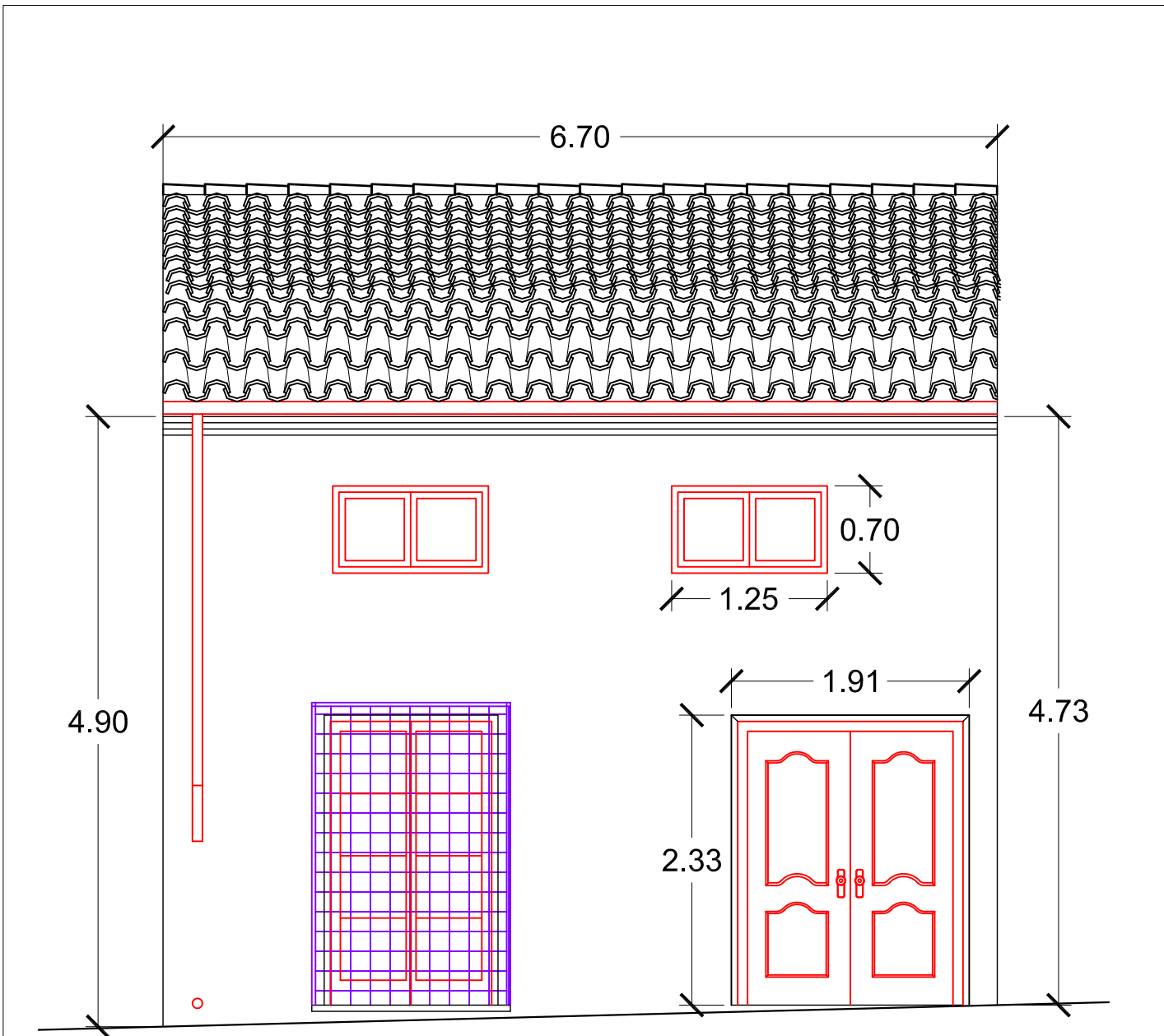

SECCIÓN LONGITUDINAL.

PROYECTO BÁSICO Y DE EJECUCIÓN DE: CENTRO DE SERVICIOS SOCIALES.		PLACIDO CAÑADAS JIMENEZ, ARO. 167 C.O.A.M.U.
EXP.: PR_22/08 FECHA: Dicbre 08	PROMOTOR: EXCMO. AYUNTAMIENTO DE JUMILLA.	
ESCALA: 1/75	PLANO: EDIFICACIÓN EXISTENTE. PLANTA DE CUBIERTAS. SECCIÓN LONGITUDINAL.	
Nº PLANO D02	SITUACIÓN: CL. ALBANO MARTÍNEZ nº 7. JUMILLA (MURCIA)	
VISADO Normal Colegio Oficial de Arquitectos de Murcia Autores: PLACIDO CAÑADAS JIMENEZ		08/01/2009 153154/222 HS



CL. ALBANO MARTÍNEZ 7.

PROYECTO BÁSICO Y DE EJECUCIÓN DE: CENTRO DE SERVICIOS SOCIALES.		PLACIDO CAÑADAS JIMENEZ. ARO. 167 C.O.A.M.U.	
EXP.: PR_22/08 FECHA: Dicbre 08	PROMOTOR: EXCMO. AYUNTAMIENTO DE JUMILLA.		
ESCALA: 1/50	PLANO: EDIFICACIÓN EXISTENTE. FACHADA PRINCIPAL.	<div style="display: flex; justify-content: space-between; align-items: center;"> <div style="text-align: center;">  <p>VISADO Normal</p> <p>Visado Telemático</p> <p>Autores: PLACIDO CAÑADAS JIMENEZ</p> </div> <div style="text-align: right;"> <p>08/01/2009 153154/222</p> </div> </div>	
Nº PLANO D03	SITUACION: CL. ALBANO MARTÍNEZ nº 7. JUMILLA (MURCIA)		